



Ruta CLXVII: Retuerta del Bullaque, subida al cerro Castellón , finca Cerrón **(Nocturna)**

Fecha: 19/08/2023

Salida:

Opción A: 19:45 de la explanada de Santa Teresa en Toledo, en la puerta de la iglesia de San Ildefonso.

<https://goo.gl/maps/AqKpS4Jw2L5GsVHg6>

Opción B: 21:00 horas. Aparcamiento CM-4017 km 66 a la entrada de Retuerta del Bullaque,

<https://goo.gl/maps/tR9UECU46bTa7bY59>

SE RUEGA PUNTUALIDAD DE LOS ASISTENTES.

Se recomienda pagar a los conductores de los vehículos en los que se viaje **(8€)**, en compensación a los gastos de combustible.

Retorno aproximado: 02:00 horas al punto de salida (Opción A).

Distancia: 12,5 Kms. aprox.

Duración aproximada de la ruta: 4 horas.

Desnivel: 375 m positivos acumulados aprox.

Dificultad: La distancia, unos 12,5 Kms. y el desnivel acumulado, unos 375 mts. así como las pistas, caminos y sendas por las que transcurre la ruta, hace preciso clasificarla de **MODERADA**, aunque en realidad se podría catalogar de **MODERADA-FÁCIL**. (Ver catalogación de niveles al final de la convocatoria)

Preparación: Necesario tener resistencia a caminar. Se cenará en la ruta, por lo que cada asistente deberá llevar su propia comida y bebida en la cantidad que considere oportuna. Se aconseja llevar suficiente cantidad de bebida. La ropa la decidirá el asistente, dependiendo de la climatología y de su propia necesidad. Necesaria linterna o frontal que permita ver en la oscuridad.



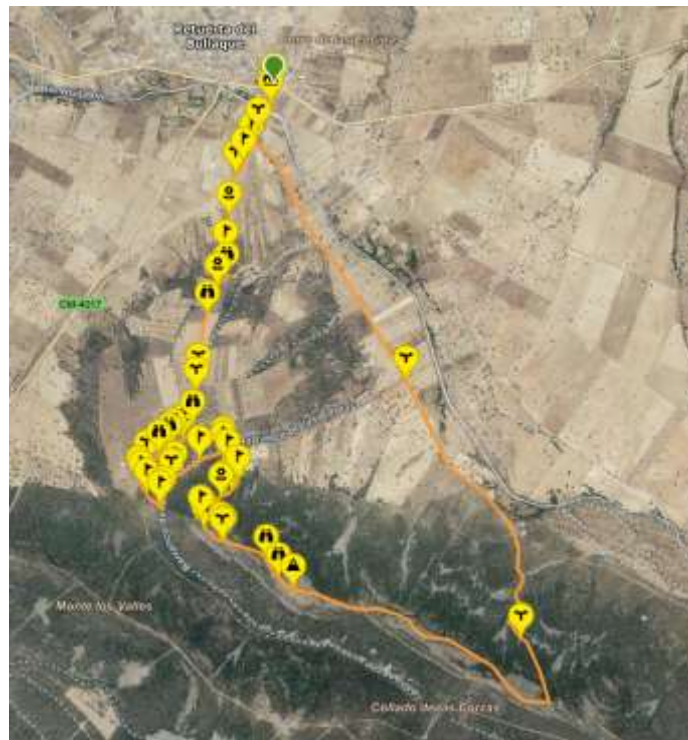

Descripción de la ruta: Ruta perfecta para hacerla nocturna, ya que no tiene dificultad más allá del ligero desnivel que hay que salvar. Todo el recorrido es por caminos amplios, a excepción de una parte que se realiza por senda amplia.

Se comenzará el recorrido avanzando hacia el suroeste por la Cañada Real Segoviana. Tras un pequeño trayecto, el camino gira hacia el sureste para tomar el camino de las Viñas que lleva hasta la cuerda que lleva al Cerro Castellón, techo de la ruta con 1020 m. Una vez allí, se realizará la parada para cenar y poder disfrutar de las estrellas, en un entorno perfecto, muy recomendado por astrónomos para poder observar el cielo de nuestros Montes.

Una vez se haya disfrutado del cielo y de las viandas, se regresará por el camino de la casa del Cerrón, hasta conectar de nuevo con la Cañada Real Segoviana y de ahí, al punto de inicio/fin de la ruta.

Concurso fotográfico: Podrás enviar tus dos mejores fotos (máximo 5 megas cada foto) al correo concursofotoscsmt@gmail.com, en un plazo de siete (7) días como máximo de efectuada la ruta y especificando: Nombre, apellidos y actividad (ruta) en la que se realizaron las fotografías.

IMPORTANTE

La asistencia de NO socios estará limitada al 20% sobre el número de socios (con un mínimo de dos) y se aceptarán las solicitudes por estricto orden de llegada, quedando el resto en lista de espera. Como en el caso de los socios, si son aceptados para la actividad, es obligatorio que lleven seguro de montaña o estar federados.

Toda persona que no esté asegurada/federada el día de la ruta no podrá realizar dicha actividad.

La organización se reserva el derecho de modificar la fecha de dicha actividad o limitar el número de participantes por razones de seguridad.

TRAMITACIÓN DEL SEGURO

Para toda aquella persona que necesite seguro, proponemos que se realice mediante la siguiente web:
<https://www.segurodeaventura.com/>

En ella, podéis encontrar diversas modalidades de seguros. La opción a elegir es la de seguro diario, y generalmente, serán rutas incluidas dentro del grupo A. Si no fuera así, se especificaría en la propia convocatoria de ruta. Dicho seguro tiene un coste de 3,25€, pero hay que añadir la cobertura de responsabilidad civil por 1€ más, por lo que el coste sería finalmente de 4,25€ por persona/día.

1. Si no se está federado, tramitar el seguro y enviar el justificante por correo al correo del Club:

csmontesdetoledo@gmail.com

2. Inscribirse en la ruta en el siguiente enlace:

<http://www.montesdetoledo.org/club/inscripcion-ruta/>

Importante: Los no federados deben de haber realizado previamente el punto número uno. El plazo de inscripción y realización de seguro finaliza a las 21:00 horas del día **18/08/2023** para todos los asistentes a la ruta.

En caso de duda, contactar con: 607-202744 (Luís).

CATALOGACIÓN NIVELES DE DIFICULTAD RUTAS

MUY FÁCIL: Ruta por asfalto, pista forestal, camino vecinal accesible en coche o, eventualmente, vereda de fácil acceso. Distancia inferior a 5 km aprox. y desnivel acumulado no superior a 300 metros aprox. Se desarrolla con buena climatología. No es necesario ningún material particular excepto calzado cómodo y, dependiendo de la persona, protección solar (gafas, gorra y crema solar). No es necesario llevar comida ni bebida, aunque esto depende de cada persona. No es necesario estar federado.

FÁCIL: Ruta por pista forestal o vereda no superior a 10km aprox. Puntualmente puede discurrir por campo a través. Desniveles positivos no superiores a 400 metros aprox. Climatología variada descartando lluvia torrencial y nieve. Obligado llevar agua y algo de comida. Recomendable el uso de botas específicas de montaña y vestimenta técnica. Necesario estar federado o seguro diario de la FEDME.

MODERADO: Ruta con más de 10km y/o más de 400 metros de desnivel positivo acumulado que discurre por cualquier terreno. Pensada para gente habituada a moverse por el campo. Climatología variada descartando nieve y lluvia torrencial. Obligación de llevar agua y comida para un día. Obligatorio uso de calzado específico de montaña y vestimenta técnica acorde a la climatología. Necesario estar federado o seguro diario de la FEDME.

DIFÍCIL: Ruta con más de 15km y/o más de 600 metros de desnivel positivo acumulado que discurre por cualquier terreno, pudiendo llegar el caso de tener que efectuar pequeñas trepadas (sin necesidad de asegurarse). Pensada para gente habituada a moverse por montaña. Puede durar más de un día. Climatología variada, incluso nieve, lluvia, altos vientos y frío extremo. Imprescindible calzado y ropa técnicos, adecuados a la climatología. Necesario llevar agua y comida para los días en los que se desarrolle. Necesario estar federado o seguro diario de la FEDME.

MUY DIFÍCIL: Aplica las mismas normas que para la ruta DIFÍCIL pero requiere el uso de material específico de alpinismo (crampones y piolet) así como el conocimiento de sus técnicas de uso (progresión por glaciar, autodetención, ...)
Eventualmente puede ser necesario saber el manejo de material de aseguramiento (cuerda, arnés, mosquetones, ...) en función de la ruta o el estado de la misma. Necesario estar federado o seguro diario de la FEDME.

ACTIVIDAD ESPECIAL: Actividad o ruta que no está catalogada en ninguna de las anteriores y que puede requerir del uso de material específico de escalada o alpinismo. El acceso del usuario a este tipo de rutas dependerá, en todo caso, del criterio del organizador/es en función de la dificultad de la actividad, la climatología, de la habilidad del asistente y de su forma física. Siempre se desarrollarán bajo la supervisión del organizador/es. Puede ser obligatorio estar federado o contar con seguro diario de la FEDME, a criterio del organizador.