



CXXII Ruta –Chupadero–Manciporra-ruta nocturna

Fecha: 07/08/2021 si las condiciones meteorológicas lo permiten.

CONSIDERACIONES PREVIAS.

Se extremarán en todo caso las medidas de seguridad e higiénico sanitarias dictadas por las autoridades dentro de la actual emergencia sanitaria, por lo que se ruega encarecida mente que cualquier persona que tenga la más ligera sospecha de portar el virus, debe abstenerse de participar en esta actividad.

Salida:

20:30 horas de la explanada de la Ermita de Valdehierro.

<https://www.google.es/maps/place/Ermita+de+Valdehierro/@39.3393193,-3.5682398,1450m/data=!3m1!1e3!4m5!3m4!1s0xd699ca4d5f22489:0xc39c1dafeca44fed!8m2!3d39.3390229!4d-3.5686344>

SE RUEGA PUNTUALIDAD DE LOS ASISTENTES.

Retorno aproximado: 02:00 horas al punto de salida.

Distancia: 10 km aprox.

Duración aproximada de la ruta: 4 horas + paradas para observar las estrellas, considerando que se hace con luna nueva, el ritmo será más lento de lo habitual.

Desnivel: 420 m aprox.

Dificultad: Moderado (ver catalogación de niveles)

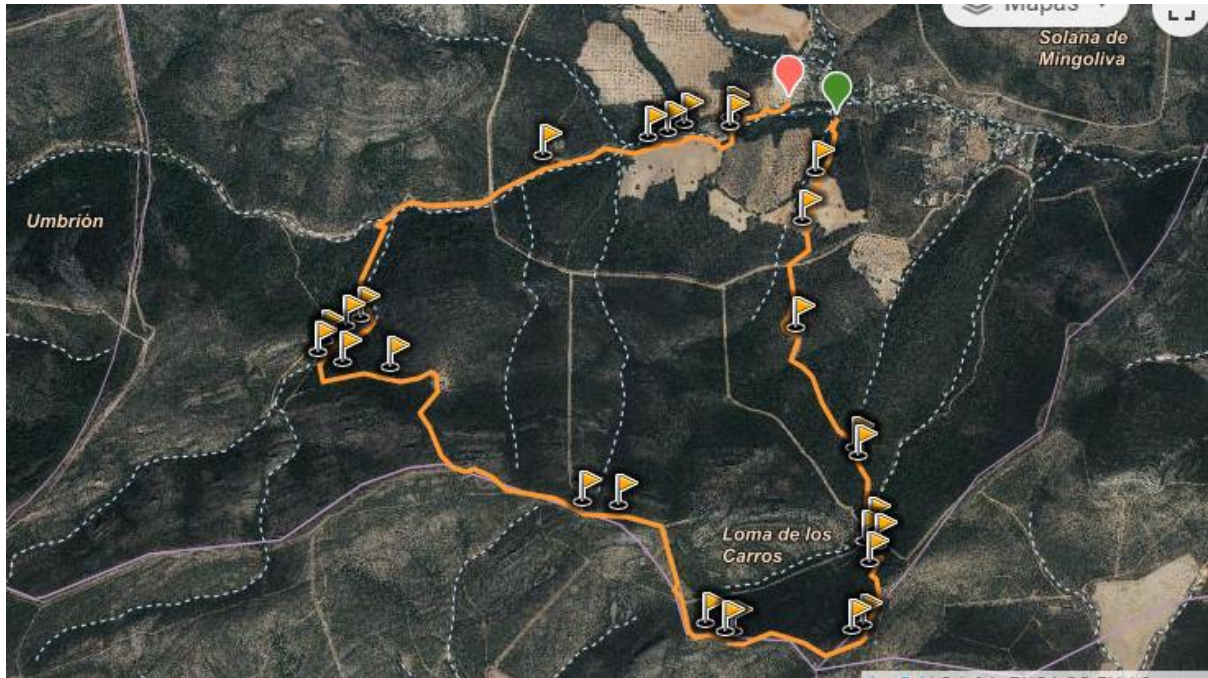

Preparación:

La ropa la decidirá el asistente, dependiendo de la climatología y de su propia necesidad. También se recomienda aprovisionarse de agua para la ruta y algo de comida. En la cima del Chupadero tomaremos algo de alimento para recuperar fuerzas. Es necesario el uso de frontal o linterna ya que la ruta se realizará con luna nueva.

Que vamos a ver:

En esta ocasión vamos a realizar una preciosa ruta por las estribaciones de los Montes de Toledo, en la Sierra de la Calderina, y subiremos a dos picos, como son el Manciporra de 1094 m y el Chupadero, de 1139 m. En esta ocasión, el club la realizará de forma nocturna para librarnos de las altas temperaturas de esta época del año. Respecto a la última ruta realizada que se realizó con luna llena, ésta se realizará con luna nueva, para poder apreciar en toda su plenitud las estrellas y probablemente más de una perseida que en estas fechas ya podrán ser vistas. La distancia rondará los 10 kms.

Desde el punto de reunión, nos acercaremos con los vehículos hasta el lugar de partida en Cinco Casas, para comenzar la ruta tras aparcar los vehículos en el lugar de salida. Una vez ahí, y a poca distancia del punto de salida, pasaremos por una pequeña presa, la presa de las Sierras de Madrudejos. Continuaremos la marcha por una tendida y continua subida que nos permita alcanzar la cima del Chupadero, el pico más alto de la zona con 1139 m de altitud y techo de la ruta.

A partir de ahí, una vez habiendo cogido altura, bajaremos a un collado, para comenzar de nuevo la subida en dirección al pico Manciporra. El origen etimológico del topónimo se remonta al tiempo de los romanos (Platea Macipiorum) y significa Plaza de los Esclavos. El pico se encuentra en el término municipal de Camuñas.

Posteriormente bajaremos por un par de cortafuegos, que nos devolverán de nuevo a la pedanía de Madrudejos de Cinco Casas, punto inicial de la ruta.

A pesar de ser una ruta nocturna, la presencia de abundante fauna como ciervos, pueden ser observados a lo largo del recorrido.



IMPORTANTE

La asistencia de NO socios estará limitada al 20% sobre el número de socios (con un mínimo de dos) y se aceptarán las solicitudes por estricto orden de llegada, quedando el resto en lista de espera. Como en el caso de los socios, si son aceptados para la actividad, es obligatorio que lleven seguro de montaña o estar federados. Toda persona que no esté asegurada/federada el día de la ruta no podrá realizar dicha actividad.

Los animales domésticos deberán ir atados en todo momento y bajo responsabilidad de su dueño.

La organización se reserva el derecho de modificar la fecha de dicha actividad.

Concurso fotográfico: Podrás enviar tus dos mejores fotos (máximo 5 megas cada foto) al correo concursofotoscsm@gmail.com, en un plazo de siete (7) días como máximo y especificando: Nombre, apellidos y actividad (ruta) en la que se realizaron las fotografías.

TRAMITACIÓN DEL SEGURO

Toda aquella persona que necesite seguro será requisito indispensable para inscribirse a la ruta/actividad poner un correo electrónico al club con el nombre y apellidos, acompañado del número de su D.N.I., fecha de nacimiento, teléfono, email y dirección actual completa (En el caso de ser socio con el nombre y apellidos es suficiente).

La cuota para dicho seguro es de 7€. Al realizar la transferencia o ingreso, se deberá poner en el concepto el nombre y apellidos de la persona asegurada. Dicho ingreso se puede realizar de forma gratuita en cualquier oficina del banco Santander. Es preciso enviar el justificante de pago si corresponde, a la dirección de correo: csmontesdetoledo@gmail.com. En el caso de las personas que necesiten seguro para realizar una ruta/actividad programada y causen baja, el importe de dicho seguro no será reembolsado.

Inscripción:

1. Si no se está federado, realizar el ingreso del seguro y enviar el justificante por correo.
2. Inscribirse en la ruta en el siguiente enlace:

https://doodle.com/poll/3f4yx2xdtgzptaqi?utm_source=poll&utm_medium=link

Importante: Los no federados deben de haber realizado previamente el punto anterior.

El plazo de inscripción y de abono de seguro finaliza a las 15:00 horas del día 04/08/2021 para no socios o socios **no federados** y a las 15:00 del día 06/08/2021 para socios federados.

En caso de duda, contactar por whatsapp: 607-20-27-44 (Luís)

TITULAR	CÓDIGO CUENTA OPENBANK				
Club Senderismo Montes de Toledo	CODIGO IBAN	ENTIDAD	OFICINA	D.C.	Nº Cuenta
CIF : G-45834397	ES78	0073	0100	50	0503921817

RESUMEN

- Salida a las 20:30 horas desde el punto inicial.
- Distancia 10 Km y 420 m acumulados de subida.
- Ruta catalogada de **Moderada**.
- Fecha límite de inscripción en Doodle y pago de seguro las 15:00 horas del día 04/08/2021 para no socios o socios no federados y a las 15:00 del día 06/08/2021 para socios federados.

CATALOGACIÓN NIVELES DE DIFICULTAD RUTAS

MUY FÁCIL: Ruta por asfalto, pista forestal, camino vecinal accesible en coche o, eventualmente, vereda de fácil acceso. Distancia inferior a 5 km aprox. y desnivel acumulado no superior a 300 metros aprox. Se desarrolla con buena climatología. No es necesario ningún material particular excepto calzado cómodo y, dependiendo de la persona, protección solar (gafas, gorra y crema solar). No es necesario llevar comida ni bebida, aunque esto depende de cada persona. No es necesario estar federado.

FÁCIL: Ruta por pista forestal o vereda no superior a 10km aprox. Puntualmente puede discurrir por campo a través. Desniveles positivos no superiores a 400 metros aprox. Climatología variada descartando lluvia torrencial y nieve. Obligado llevar agua y algo de comida. Recomendable el uso de botas específicas de montaña y vestimenta técnica. Necesario estar federado o seguro diario de la FEDME.

MODERADO: Ruta con más de 10km y/o más de 400 metros de desnivel positivo acumulado que discurre por cualquier terreno. Pensada para gente habituada a moverse por el campo. Climatología variada descartando nieve y lluvia torrencial. Obligación de llevar agua y comida para un día. Obligatorio uso de calzado específico de montaña y vestimenta técnica acorde a la climatología. Necesario estar federado o seguro diario de la FEDME.

DIFÍCIL: Ruta con más de 15km y/o más de 600 metros de desnivel positivo acumulado que discurre por cualquier terreno, pudiendo llegar el caso de tener que efectuar pequeñas trepadas (sin necesidad de asegurarse). Pensada para gente habituada a moverse por montaña. Puede durar más de un día. Climatología variada, incluso nieve, lluvia, altos vientos y frío extremo. Imprescindible calzado y ropa técnicos, adecuados a la climatología. Necesario llevar agua y comida para los días en los que se desarrolle. Necesario estar federado o seguro diario de la FEDME.

MUY DIFÍCIL: Aplica las mismas normas que para la ruta DIFÍCIL pero requiere el uso de material específico de alpinismo (crampones y piolet) así como el conocimiento de sus técnicas de uso (progresión por glaciar, auto detención,...)

Eventualmente puede ser necesario saber el manejo de material de aseguramiento (cuerda, arnés, mosquetones...) en función de la ruta o el estado de la misma.

Necesario estar federado o seguro diario de la FEDME.

ACTIVIDAD ESPECIAL: Actividad o ruta que no está catalogada en ninguna de las anteriores y que puede requerir del uso de material específico de escalada o alpinismo. El acceso del usuario a este tipo de rutas dependerá, en todo caso, del criterio del organizador/es en función de la dificultad de la actividad, la climatología, de la habilidad del asistente y de su forma física. Siempre se desarrollarán bajo la supervisión del organizador/es. Puede ser obligatorio estar federado o contar con seguro diario de la FEDME, a criterio del organizador.