



## CIV Ruta: El Torcón y sus restos arqueológicos

Fecha: 05/12/2020

### CONSIDERACIONES PREVIAS:

Debido a la pandemia que sufrimos, se extremarán en todo caso las medidas de seguridad e higiénico sanitarias dictadas por las autoridades. Es preciso recordar que, por la posible infección de manera asintomática que caracteriza a este virus, se ruega encarecidamente que cualquier persona que tenga la más mínima sospecha de portarlo, se abstenga de participar en esta actividad.

Se viajará en los vehículos respetando las normas emitidas por la DGT, y siempre con la mascarilla puesta. El punto inicial y final de la ruta será en un aparcamiento amplio, a ser posible fuera del casco urbano y que permita mantener la distancia de seguridad.

Asimismo, desde la entrada en vigor del RD. 926/2020, por el que se declara el estado de alarma para contener la propagación de infecciones causadas por el SARS-CoV-2, se ha limitado la organización de grupos para actividades a 6 personas y se están produciendo limitaciones en la movilidad entre Comunidades Autónomas. Por este motivo, la ruta será organizada para un máximo de 6 personas, con prioridad para los socios, y elegidos por orden de inscripción en Doodle.

### Salida:

- **Opción A: 8:30 horas** de la explanada de Santa Teresa en Toledo, en la puerta de la Iglesia de San Ildefonso.
- **Opción B: 9:15 horas** en el cruce de caminos que se encuentra a 300 m. al suroeste del punto kilométrico 6.05 de la carretera CM-403, a la entrada oeste de la localidad de Menasalbas.

Coordenadas: 39.640332, - 4304415

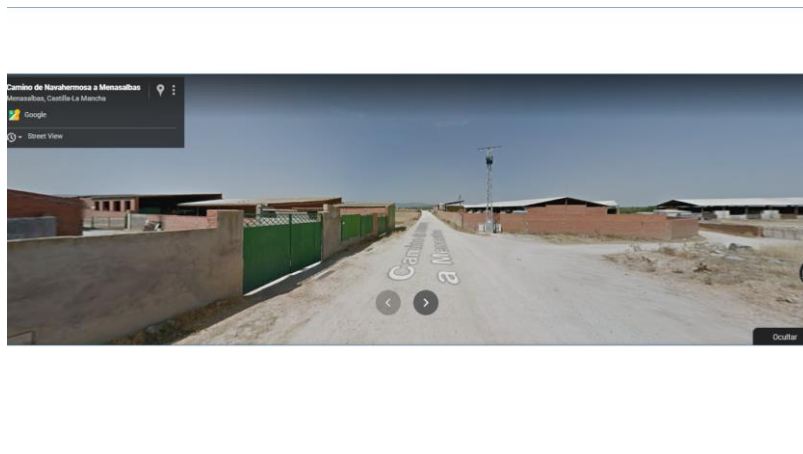

Emplazamiento de la opción B de salida

### SE RUEGA PUNTUALIDAD DE LOS ASISTENTES.

Se recomienda pagar a los conductores de los vehículos en los que se viaje (**8 €**), en compensación a los gastos de combustible.

**Retorno aproximado:** 16:30 horas al punto de salida (Opción A).

**Distancia:** 17 Km. aprox.

**Duración aproximada de la ruta:** 5 horas (sin desplazamientos ni descansos).

**Desnivel:** 209 m. positivos acumulados.

**Dificultad:** Atendiendo a la "CATALOGACIÓN NIVELES DE DIFICULTAD RUTAS" del Club, a su ligero desnivel acumulado y a la distancia recorrida, hace preciso clasificarla de **MODERADA**. (Ver catalogación de niveles al final de la convocatoria)

## EL TORCÓN Y SUS RESTOS ARQUEOLÓGICOS

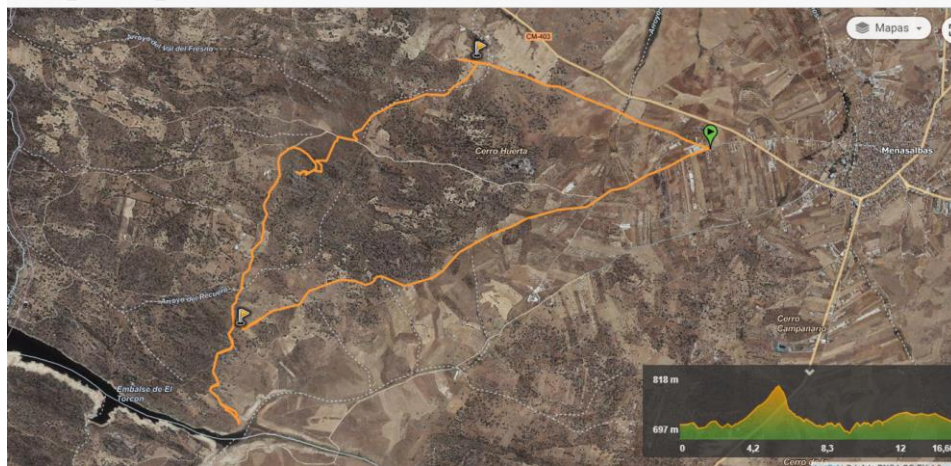

**Preparación:** Necesario tener resistencia a caminar. **Se comerá en la ruta**, por lo que cada asistente deberá llevar su propia comida y bebida en la cantidad que considere oportuna. Se aconseja llevar suficiente cantidad de bebida. Muy recomendable contar con gafas de sol adecuadas (nivel 3/nivel 4), así como protección solar para piel. La ropa la decidirá el asistente, dependiendo de la climatología y de su propia necesidad.

**Qué vamos a ver:** Nos situaremos en la comarca de los Montes de Toledo, en su ladera sur y muy próximos a la localidad de Menasalbas, en concreto al norte del embalse del Torcón.

Este embalse fue construido en 1948 y debe su nombre al río que abastece sus aguas, el río Torcón, el que a su vez debe su denominación al aumentativo del término "torca" (depresión u hoyo). Esa denominación nos describe fielmente la orografía por la que nos vamos a mover.



Vértice geodésico "Torcón"

La ruta transcurre por cómodos caminos y senderos, flanqueados principalmente por encinas, y con algunas olivas y almendros tanto en el inicio como al final. Es preciso destacar, que durante gran parte del recorrido transitaremos por la Cañada Real Segoviana. En cuanto a la fauna, además de la presencia de ganado vacuno debido a la explotación ganadera de la zona, es muy frecuente divisar aves rapaces, especialmente águilas y milanos.

El rasgo peculiar de esta ruta, consiste en alcanzar, aproximadamente a mitad de recorrido, la conocida como "Necrópolis del Casar del Asno", así como el "Verraco del Torcón" o "Toro de Menasalbas".

En cuanto a la necrópolis, tal y como indica la información que se posee al respecto, constituye todo un enigma. Las sepulturas excavadas en piedra, forman parte de las decenas de tumbas rupestres que se pueden hallar por esta comarca. Estas, se encuentran siempre cerca o muy cerca de cursos de agua o vías pecuarias trashumantes que podrían relacionarse con culturas similares a la celta, aunque la versión oficial las asocia a la época medieval. Lo cierto es que, observándolas, nos sugieren antiguas religiones relacionadas con la naturaleza, los espacios abiertos y las rocas.





Tumbas antropomorfas

Referente al “Verraco del Torcón” o “Toro de Menasalbas”, los verracos de piedra son esculturas zoomorfas de piedra que se encuentran en España, en las provincias de Cáceres, Salamanca, Zamora, Ávila, Toledo y Segovia, y en Portugal, en las regiones de Beira Interior Norte y Trás-os-Montes, de la época de los vetones (hacia el siglo V a. C), cuya finalidad no está muy clara. Hay varias teorías al respecto de su significado. Por un lado, se cree que delimitaban terrenos dedicados al pastoreo; por otro, que pudieran tener un significado místico o religioso, concretamente el culto a los muertos o ritos funerarios (esto es debido a que algunos tienen grabadas inscripciones funerarias latinas de la época romana), o el culto a la fertilidad, o incluso ser una ofrenda.

El que nos vamos a encontrar, podría corresponder a la forma y tamaño de un toro, aunque la palabra verraco significa “cerdo padre”. Sus dimensiones son de 5 metros de longitud, 2,5 metros de altura en la cabeza, 2 metros de altura en el lomo y 0,90 metros de ancho, este volumen le convierten en un animal grandioso.



Toro de Menasalbas

## IMPORTANTE

La asistencia de NO socios estará limitada al 20% sobre el número de socios (con un mínimo de dos) y se aceptarán las solicitudes por estricto orden de llegada, quedando el resto en lista de espera. Como en el caso de los socios, si son aceptados para la actividad, es obligatorio que lleven seguro de montaña o estar federados.

Toda persona que no esté asegurada/federada el día de la ruta no podrá realizar dicha actividad. La organización se reserva el derecho de modificar la fecha de dicha actividad o limitar el número de participantes por razones de seguridad.

**Concurso fotográfico:** Podrás enviar tus dos mejores fotos (máximo 5 megas cada foto) al correo [concursofotosmt@gmail.com](mailto:concursofotosmt@gmail.com), en un plazo de siete (7) días como máximo y especificando: Nombre, apellidos y actividad (ruta) en la que se realizaron las fotografías.

## TRAMITACIÓN DEL SEGURO

Toda aquella persona que necesite seguro, será requisito indispensable para inscribirse a la ruta/actividad poner un correo electrónico al club con el nombre y apellidos, acompañado del número de su D.N.I., fecha de nacimiento, teléfono, email y dirección actual completa (En el caso de ser socio con el nombre y apellidos es suficiente).

La cuota para dicho seguro es de 8€. Al realizar la transferencia o ingreso, se deberá poner en el concepto el nombre y apellidos de la persona asegurada. Dicho ingreso se puede realizar de forma gratuita en cualquier oficina del banco Santander. Es preciso enviar el justificante de pago si corresponde, a la dirección de correo: [csmontesdetoledo@gmail.com](mailto:csmontesdetoledo@gmail.com). En el caso de las personas que necesiten seguro para realizar una ruta/actividad programada y causen baja, el importe de dicho seguro no será reembolsado.

### Inscripción:

Accediendo al siguiente enlace web [https://doodle.com/poll/mkr3i22aewg4gzkn?utm\\_source=poll&utm\\_medium=link](https://doodle.com/poll/mkr3i22aewg4gzkn?utm_source=poll&utm_medium=link) y marcando el recorrido a realizar, si se dispone de vehículo propio y si, en caso de disponer de plazas libres hay que marcar la opción, y a continuación, se introduce un comentario con el número de plazas libres de las que se dispone en el vehículo. Además, hay que señalar el lugar de salida, si se es socio del club y si se está federado. Ya se ha introducido un ejemplo. El plazo de inscripción y de abono de seguro finaliza a las **22:00 horas del día 02/12/2020** para los FEDERADOS y NO FEDERADOS (máximo de 6 personas incluyendo al organizador/guía).

En caso de duda, llamar al teléfono: 651-92-19-95 (Lorenzo).

TITULAR	CÓDIGO CUENTA OPENBANK				
Club Senderismo Montes de Toledo CIF : G-45834397	CODIGO IBAN	ENTIDAD	OFICINA	D.C.	Nº CUENTA
	E578	0073	0100	50	0503921817

## RESUMEN

- Salida a las 8:30 horas desde Toledo y a las 9:15 horas desde la salida en Menasalbas.
- Distancia 17 Km. y 209 m acumulados de subida.
- Ruta catalogada de MODERADA.

- Fecha límite de inscripción en Doodle **22:00 horas del día 02/12/2020** para los FEDERADOS y NO FEDERADOS.

### CATALOGACIÓN NIVELES DE DIFICULTAD RUTAS

**MUY FÁCIL:** Ruta por asfalto, pista forestal, camino vecinal accesible en coche o, eventualmente, vereda de fácil acceso. Distancia inferior a 5 km aprox. y desnivel acumulado no superior a 300 metros aprox. Se desarrolla con buena climatología. No es necesario ningún material particular excepto calzado cómodo y, dependiendo de la persona, protección solar (gafas, gorra y crema solar). No es necesario llevar comida ni bebida, aunque esto depende de cada persona. No es necesario estar federado.

**FÁCIL:** Ruta por pista forestal o vereda no superior a 10km aprox. Puntualmente puede discurrir por campo a través. Desniveles positivos no superiores a 400 metros aprox. Climatología variada descartando lluvia torrencial y nieve. Obligado llevar agua y algo de comida. Recomendable el uso de botas específicas de montaña y vestimenta técnica. Necesario estar federado o seguro diario de la FEDME.

**MODERADO:** Ruta con más de 10km y/o más de 400 metros de desnivel positivo acumulado que discurre por cualquier terreno. Pensada para gente habituada a moverse por el campo. Climatología variada descartando nieve y lluvia torrencial. Obligación de llevar agua y comida para un día. Obligatorio uso de calzado específico de montaña y vestimenta técnica acorde a la climatología.

Necesario estar federado o seguro diario de la FEDME.

**DIFÍCIL:** Ruta con más de 15km y/o más de 600 metros de desnivel positivo acumulado que discurre por cualquier terreno, pudiendo llegar el caso de tener que efectuar pequeñas trepadas (sin necesidad de asegurarse). Pensada para gente habituada a moverse por montaña. Puede durar más de un día.

Climatología variada, incluso nieve, lluvia, altos vientos y frío extremo. Imprescindible calzado y ropa técnicos, adecuados a la climatología. Necesario llevar agua y comida para los días en los que se desarrolle.

Necesario estar federado o seguro diario de la FEDME.

**MUY DIFÍCIL:** Aplica las mismas normas que para la ruta DIFÍCIL, pero requiere el uso de material específico de alpinismo (crampones y piolet) así como el conocimiento de sus técnicas de uso (progresión por glaciar, autodetención, ...)

Eventualmente puede ser necesario saber el manejo de material de aseguramiento (cuerda, arnés, mosquetones, ...) en función de la ruta o el estado de la misma. Necesario estar federado o seguro diario de la FEDME.

**ACTIVIDAD ESPECIAL:** Actividad o ruta que no está catalogada en ninguna de las anteriores y que puede requerir del uso de material específico de escalada o alpinismo. El acceso del usuario a este tipo de rutas dependerá, en todo caso, del criterio del organizador/es en función de la dificultad de la actividad, la climatología, de la habilidad del asistente y de su forma física. Siempre se desarrollarán bajo la supervisión del organizador/es. Puede ser obligatorio estar federado o contar con seguro diario de la FEDME, a criterio del organizador.